2 этаж. дом 108.0 м²

31 октября, 17:00

Вологодская область, Череповецкий район, Югское муниципальное образование, д. Баскаково

1 300 000 □



Общая информация:

Тип земли:	личное подсобное хозяйство
Площадь участка:	8.3 сот.

Представитель: **Представитель: ID 125171259**

Продам деревянный дом из 2 срубов (осина).Фундамент 2,5 метра высокий до 1 этажа. Подвал сухой можно хранить овощи. Баня из осины стоит на огромных камнях, топится отлично. Жил отец круглогодично и держал козочек, бычка. Дорога до дома асфальт, запланирован капитальный ремонт дороги. Чистят зимой лучше чем в городе, т к чистят к газовой подстанции. Ездит школьный автобус. Приезжает лавка. Зимой огромная гора для сноуборда и ватрушек как в Карпово. Летом песчаный пляж. Есть родник в деревне. Дома подключают к газу. Участок можно увеличить бесплатно на 4 сотки сразу при покупке. Рядом нет соседей. До города всего 5 минут на машине. Можно на велосипеде летом. Идут 3 дороги. Торг уместен.

Ссылка на объявление: https://www.cian.ru/sale/suburban/310720307

© 2012 - 2026 ЦИАН. Крупнейшая и самая достоверная база данных по аренде и продаже жилой, коммерческой и загородной недвижимости - www.cian.ru





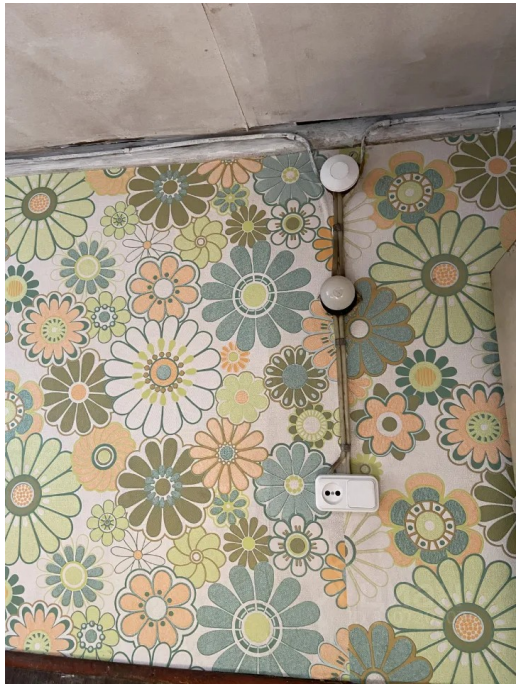



© 2012 - 2026 ЦИАН. Крупнейшая и самая достоверная база данных по аренде и продаже жилой, коммерческой и загородной недвижимости - www.cian.ru









© 2012 - 2026 ЦИАН. Крупнейшая и самая достоверная база данных по аренде и продаже жилой, коммерческой и загородной недвижимости - www.cian.ru









© 2012 - 2026 ЦИАН. Крупнейшая и самая достоверная база данных по аренде и продаже жилой, коммерческой и загородной недвижимости - www.cian.ru



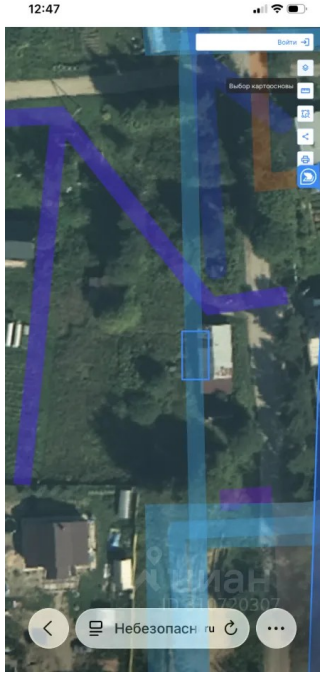

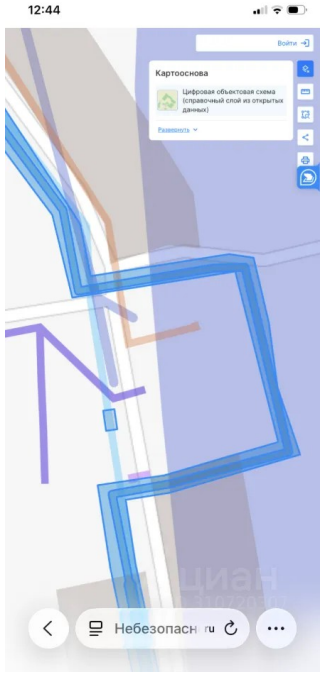

© 2012 - 2026 ЦИАН. Крупнейшая и самая достоверная база данных по аренде и продаже жилой, коммерческой и загородной недвижимости - www.cian.ru