2-комн. кв. посуточно

28 октября, 10:36

Вологодская область, Вологда, район Нижний Посад, Козленская ул., 78

Метро:

5 000 □ в сутки

без депозита, без предоплаты



Общая информация:

Этаж:	1 / 4
Общая площадь:	43.0 м²
Площадь комнат:	—
Жилая площадь:	—
Площадь кухни:	—

В квартире:

- ✓ Кухонная мебель
- ✗ Мебель
- ✓ Холодильник
- ✗ Можно с животными
- ✓ Можно с детьми
- ✓ Телевизор
- ✓ Стиральная машина
- ✗ Балкон
- ✗ Телефон

Представитель: **Две Подушки**

Более 40 квартир | 10+ подарков от партнеров Заезд через бокс 24/7 | Быстрый Wi-Fi Отчетные документы | Высокий рейтинг Забронируйте прямо сейчас! В КВАРТИРЕ: • Двуспальная кровать (160х200) • Два раскладных двуспальных дивана • Оборудованная кухня (холодильник, варочная панель, микроволновая печь, чайник) • Стиральная машина, фен, утюг, сушилка для одежды • Набор посуды и столовых принадлежностей на 6 персон • Смарт- ТВ и высокоскоростной Wi-Fi • Шампунь, гель для душа, жидкое мыло • Чай, кофе, сахар МЕСТОПОЛОЖЕНИЕ. Продукты: " Макси" - 300 м, "Магнит" - 400 м. Погулять: Сквер Бульвар Пирогова - 100 м., сквер Петра I - 700 м. Достопримечательности: Кремлёвская площадь - 2,25 км, Музей кружева - 2,3 км, Вологодский государственный историко-архитектурный и художественный музей-заповедник - 2,4 км, Резной палисад - 3 км. Развлечения: Сладости и Радости - 250 м., кафе "Гудок" - 920 м., ресторан "Афины" - 1,5 км, кафе "ПиццаФабрика" - 1 км, ресторан " Устюг Великий" - 1,3 км, Вологодский драматический театр - 1,3 км, Вологодский городской родильный дом, женская консультация 1 - 450 м. Вологодский областной онкологический диспансер - 860 м. Городская больница 1 - 870 м. Дворец спорта Вологда - 1,9 км. До вокзала - 1,7 км. До аэропорта - 10,6 км. До аквапарка YES - 41 км. (15 минут на авто до выезда на трассу в его сторону, 10 минут до автобусной остановки с вокзала). ПАРКОВКА. Открытая общественная на придомовой территории. _____ Правила проживания и заселения: • Отдел бронирования работает с 9:00 до 21:00 ежедневно. Возможно заселение раньше или позже указанного времени только при согласовании с менеджером по бронированию. • Курение и шумные вечеринки запрещены • Размещение с питомцами не допускается • Принимаем гостей старше 21 года • Требуется подписание электронного договора-оферты, предоставление паспортных данных и онлайн-оплата. Для заселения необходим паспорт РФ. После выполнения этих пунктов предоставляются коды доступа в квартиру. • Заселение осуществляется после 14:00, выезд до 12:00. Возможен ранний заезд или поздний выезд по предварительной договоренности и за дополнительную плату.

© 2012 - 2026 ЦИАН. Крупнейшая и самая достоверная база данных по аренде и продаже жилой, коммерческой и загородной недвижимости - www.cian.ru

Ссылка на объявление: https://www.cian.ru/rent/flat/319728210





© 2012 - 2026 ЦИАН. Крупнейшая и самая достоверная база данных по аренде и продаже жилой, коммерческой и загородной недвижимости - www.cian.ru





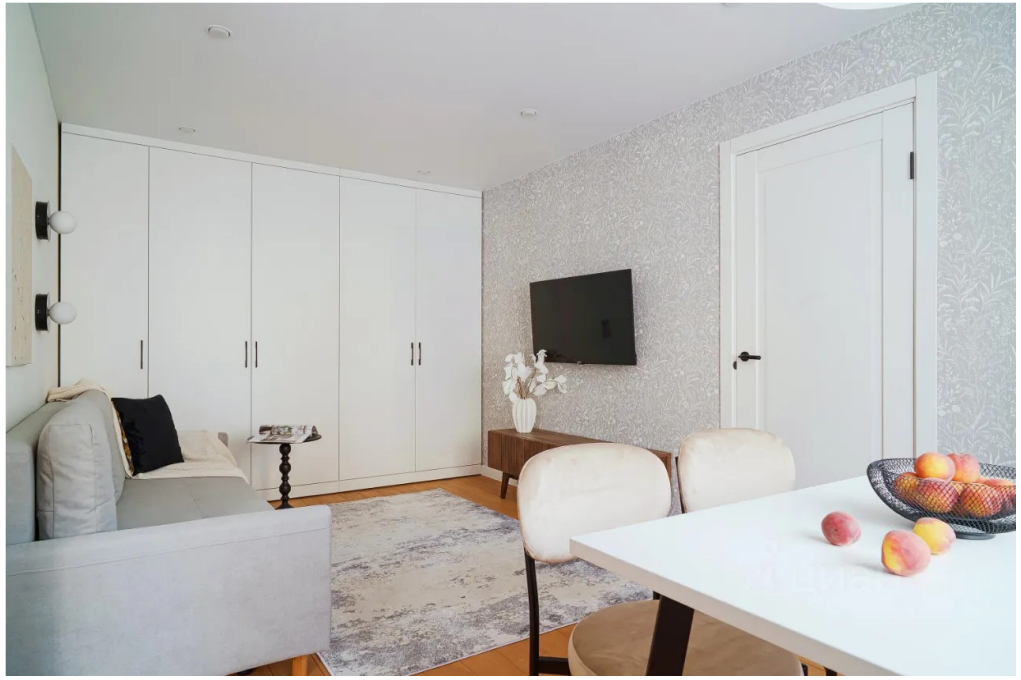



© 2012 - 2026 ЦИАН. Крупнейшая и самая достоверная база данных по аренде и продаже жилой, коммерческой и загородной недвижимости - www.cian.ru





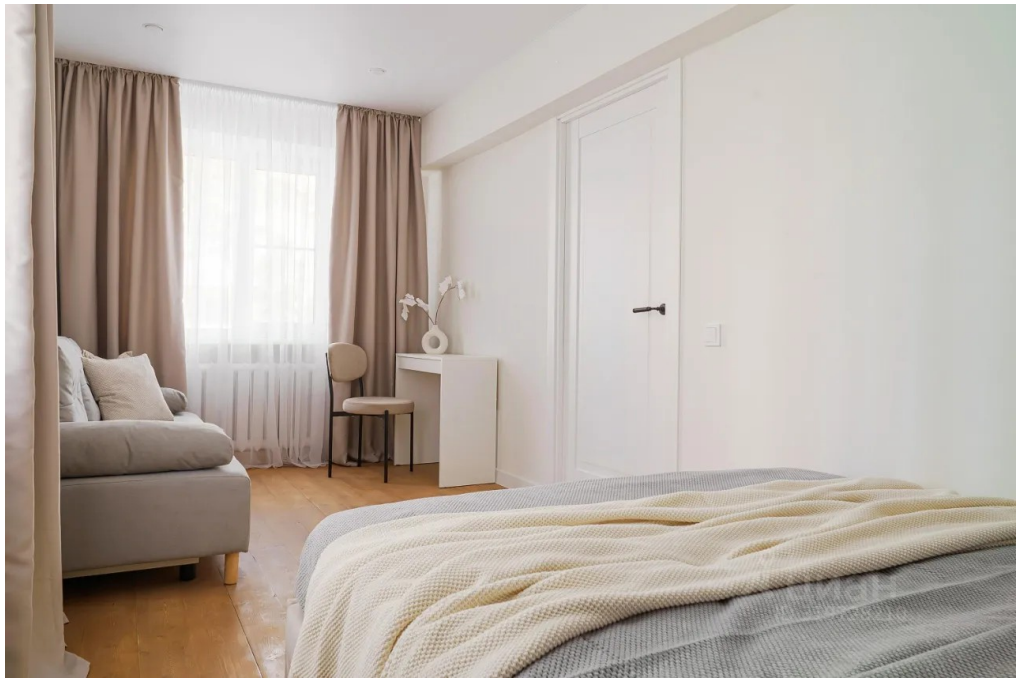



© 2012 - 2026 ЦИАН. Крупнейшая и самая достоверная база данных по аренде и продаже жилой, коммерческой и загородной недвижимости - www.cian.ru









© 2012 - 2026 ЦИАН. Крупнейшая и самая достоверная база данных по аренде и продаже жилой, коммерческой и загородной недвижимости - www.cian.ru

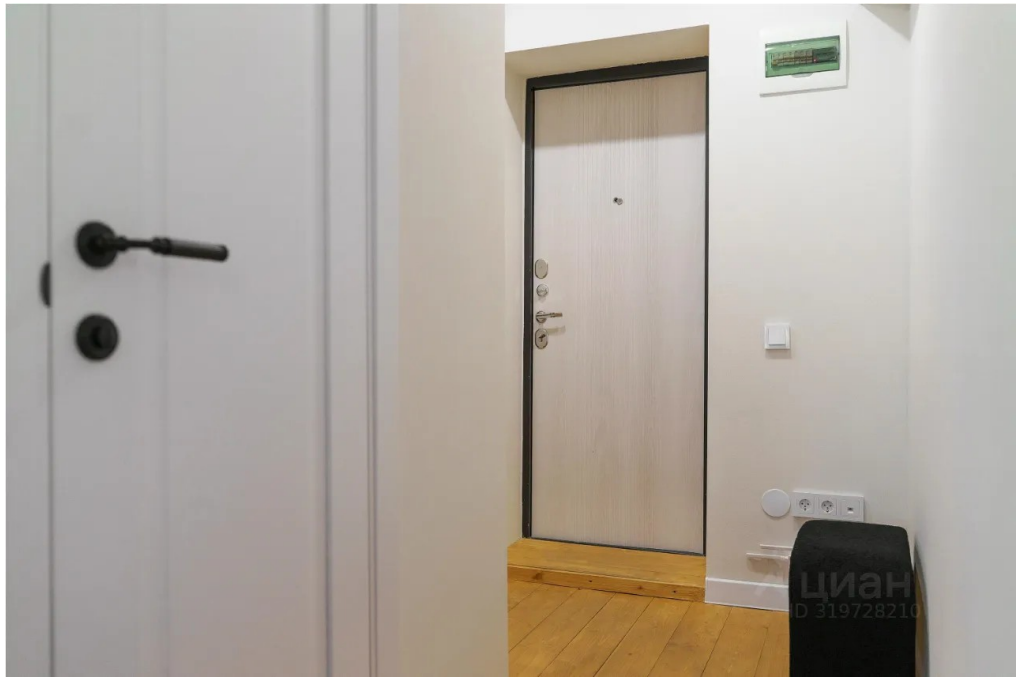

© 2012 - 2026 ЦИАН. Крупнейшая и самая достоверная база данных по аренде и продаже жилой, коммерческой и загородной недвижимости - www.cian.ru